## Soziale und bildungsbezogene Infrastruktur

### Großrosseln

- -Wilhelm-Heinrich-Grundschule
- -Kath. Kindertagesstätte St. Wendalinus
- -Jugendzentrum Rosseler Jugendtreff
- -2 Spielplätze
- -Arbeiterwohlfahrt (AWO)
- -Alten und Pflegeheim "Haus im Warndt"
- -Rosseltalhalle
- -2 Sportplätze Großrosseln (Rasen und Hartplatz)
- -Tennisplatz Großrosseln
- -Turnhalle
- -Hundedressurplatz
- -Rathaus Großrosseln
- -Polizeiwache Großrosseln
- -Feuerwehr (Löschbezirk Ost)

### Dorf im Warndt

- -Kath. Kindertagesstätte Warndtwichtel
- -Jugendzentrum
- -3 Spielplätze
- -AWO
- -Sportplatz Dorf im Warndt (Hartplatz)
- -Mehrzweckhalle
- -Schießsportanlage
- -Feuerwehr (Löschbezirk West)

### Emmersweiler

- -Gemeinschaftsschule (nur bis 2016/17 eingeschränkt, läuft aus)
- -Jugendzentrum "Bunker"
- -Spielplatz
- -Arbeiterwohlfahrt (AWO)
- -Sportplatz Emmersweiler (Hartplatz)
- -Multifunktionsspielfeld
- -Mehrzweckhalle
- -Schießsportanlage

### Karlsbrunn

- -2 Spielplätze
- -Aktive Seniorengemeinschaft
- -2 Sportplätze Karlsbrunn (Rasen und Hartplatz)
- -Tennisplatz Karlsbrunn
- -Veranstaltungshalle (aktuell geschlossen)
- -Schießsportanlage
- -Curamed Süd - Warndt Klinik

### St. Nikolaus

- -Dependance der Wilhelm-Heinrich-Grundschule (nur Nachmittagsbetreuung)
- -Jugendtreff St. Nikolaus "An der Alt e.V."
- -3 Spielplätze
- -Arbeiterwohlfahrt (AWO)
- -Turnhalle
- -2 Sportplätze St. Nikolaus (Rasen und Hartplatz)
- -Multifunktionsspielfeld
- -Hundedressurplatz
- -Dorfgemeinschaftshaus (Alte Schule)

### Naßweiler

- -Volkshochschule
- -Spielplatz
- -Aktive Senioren Naßweiler
- -Neubau Seniorentagespflege
- -Tennisplatz Naßweiler
- -Sportplatz (Hartplatz)
- -Hundedressurplatz
- -Reitanlage des RCW Warndt "Am Hirschelheck"
- -Motocrossstrecke Naßweiler
- -Dorfgemeinschaftshaus
- -Bibliothek
- -Feuerwehr (Löschbezirk Süd)

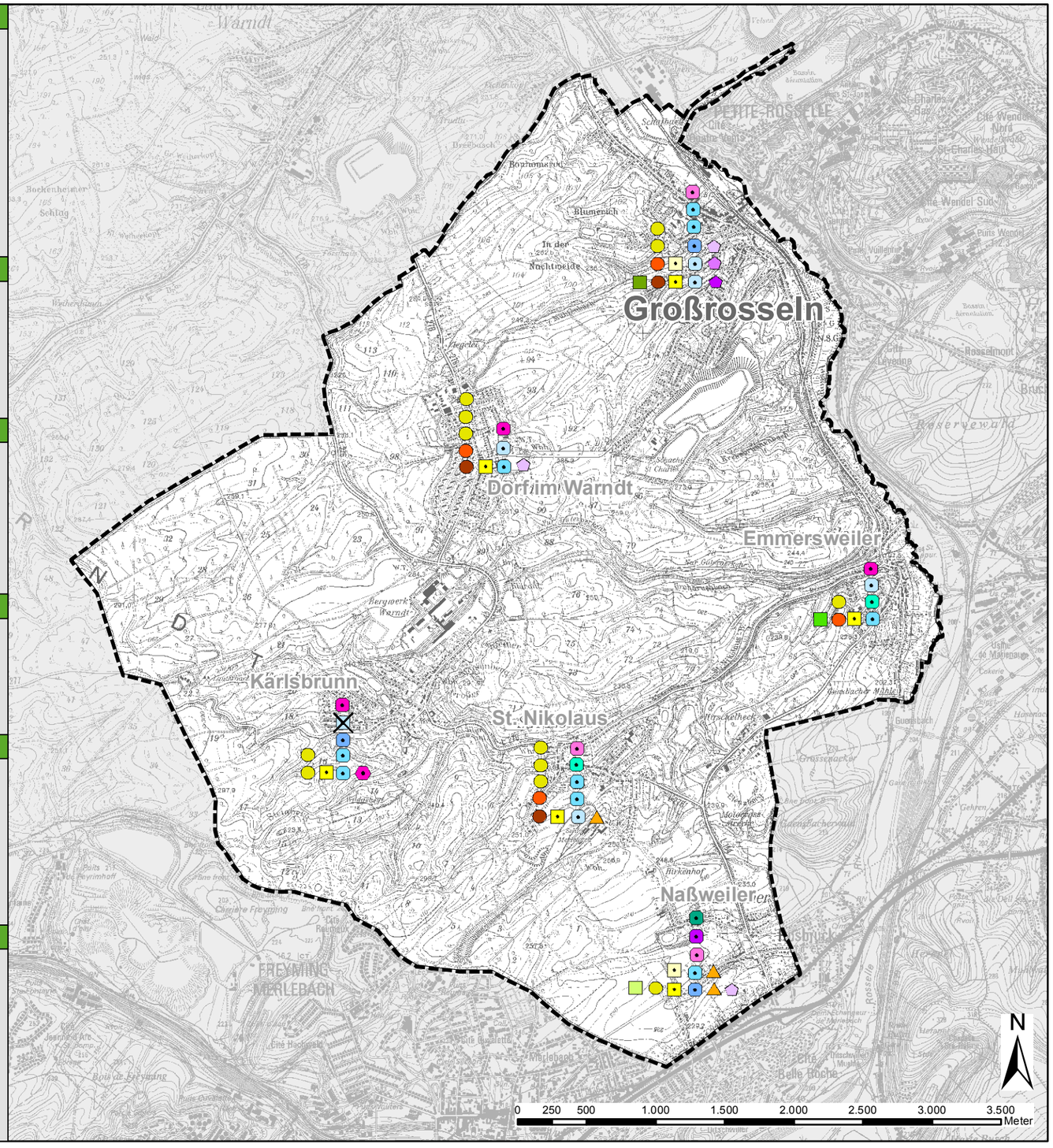


Legende

- Erziehungs- und Bildungseinrichtungen
  - Grundschule
  - Gemeinschaftsschule
  - Volkshochschule
- Einrichtungen für Kinder und Jugendliche
  - Betreuungseinrichtungen
  - Jugendtreff, Jugendzentrum
  - Spielplätze
- Senioreneinrichtungen
  - Seniorenbetreuung
  - Seniorentreff
- Sporteinrichtungen
  - Sportplatz
  - Tennisplatz- und halle
  - Mehrzweckhalle, Turn- und Sporthalle
  - Multifunktionsspielfeld
  - Motocrossstrecke
  - Hundedressurplatz
  - Schießsportanlage
  - Reitanlage
- Kultureinrichtungen
  - Kultureinrichtungen
- Einrichtungen für Verwaltung und Sicherheit
  - Feuerwehr
  - Polizei
  - Rathaus
- Medizinische Einrichtungen
  - Klinik
- Gemeindegrenze

Gemeinde Großrosseln

**Soziale und bildungsbezogene Infrastruktur**

Plan 3

Gerberstraße 25
66424 Homburg / Saar
Tel. 0 68 41 / 95932 70
Fax 068 41 / 95932 71
Email: info@argusconcept.com

ARGUS CONCEPT
Gesellschaft für Lebensraumentwicklung mbH